



L'association professionnelle des ingénieur(e)s et des architectes depuis 1905. Swiss Engineering renforce, encourage et connecte ses quelque 11'500 membres. Swiss Engineering soutient ses membres dans leur carrière professionnelle, encourage la formation et propose des plate-formes d'information et d'échange en vue du réseautage individuel.

Représentation des intérêts

Ancrage dans la politique, la science, la formation et la société

- Registre professionnel REG, facilite l'accès au marché suisse
- Possibilité d'obtention du titre EUR ING pour le marché européen
- Participation à des procédures de consultation



renforce



Carrière et formation

Réseau de partenaires solide regroupant experts, hautes écoles spécialisées et universités

- CV-Check, service de placement et conseil de carrière par des professionnels
- Étude salariale annuelle portant sur la situation des salaires et du marché du travail: brochure Salaires et tool Salaires en ligne avec options de comparaison
- Soutien par les fondations de Swiss Engineering pour des projets et la formation continue
- Formations continues à tarif préférentiel



Conseil et commerce

Partenaires commerciaux professionnels avec des offres économiques axées sur le futur

- Propre caisse de prévoyance (CPAT)
- «Prêt pour l'emploi» – examiner et optimiser l'aptitude personnelle à l'emploi
- Conseil juridique
- Conseil en affaires et en brevets
- 10% de rabais sur l'abonnement aux normes SIA



encourage



connecte

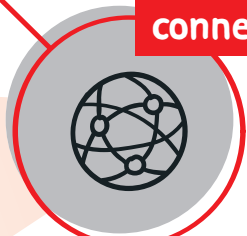

Réseau et communauté

Réseautage interdisciplinaire, professionnel, régional et national ainsi qu'événements sociaux

- Devenir expert(e) auprès de la Chambre d'experts ou de SE-Consultants
- Expansions du réseau grâce aux doubles affiliations
- Accès en ligne au réseau/répertoire des membres
- Réseautage à l'échelle suisse avec plus de 11'500 collègues professionnels



Conditions spéciales
Profiter et optimiser

- Conditions spéciales Apple
- Entrée à moitié prix au Swiss Science Center Technorama à Winterthur
- Appartements de vacances avantageux
- Cartes de crédit
- Assurances complémentaires maladie/accident
- Assurances auto, ménage et responsabilité civile
- Recouvrement
- Offres d'emploi
- Conditions spéciales Banque Cler

Information et échange

Transfert de savoir-faire hors ligne, en ligne et personnel



App «SWISS ENGINEERING»



Revue spécialisée polytechnique suisse (RTS/STZ)

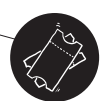

Manifestations de l'association et de partenaires



Rabais sur d'autres revues



Les prestations de notre association et nos conditions spéciales

Réseau et communauté

Un réseau et une communauté pour toute la Suisse

Un réseau d'environ 11'500 ingénieur(e)s et architectes dans toutes les disciplines, branches, domaines d'activités et niveaux de leadership, présent dans toute la Suisse. Un «Who is Who» est disponible en ligne.

Un réseau élargi grâce aux doubles adhésions

Les membres de Swiss Engineering qui sont également affiliés au ASC, VDI ou à l'IEEE bénéficient d'une réduction sur la cotisation de Swiss Engineering et de ASC/VDI/IEEE (sans cotisations des sections ou des groupements professionnels) d'un montant de

- 25% VDI, Verein Deutscher Ingenieure e.V.
- 25% ASC, Association suisse des cadres
- 10% IEEE, Institute of Electrical and Electronics Engineers

Possibilité d'adhésion à la Chambre d'experts et à SE-Consultants

Les membres qualifiés ont la possibilité de présenter leur candidature à une adhésion à la Chambre d'experts ou à SE-Consultants. Cette adhésion est un précieux label de qualité attestant d'une propre qualification professionnelle et permet d'accéder à une formation continue correspondante.

Représentation des intérêts

Registre professionnel REG

L'inscription au registre professionnel REG facilite l'accès au marché suisse et européen pour les ingénieur(e)s et architectes titulaires d'un diplôme d'une Haute école spécialisée. En tant que membre fondateur et sponsor, Swiss Engineering UTS accorde à ses membres un rabais CHF 400.– pour une inscription directe ou une procédure d'examen au REG.

Titre EUR ING

Possibilité d'acquérir le titre d'EUR ING grâce à notre engagement dans la FEANI (organisation faîtière des associations européennes d'ingénieurs).

Participation à des procédures de consultation

- Swiss Engineering UTS participe à des procédures de consultation dans le domaine de la formation et, parfois, à des procédures de consultation spécialisées (p. ex. stratégie énergétique). Les membres peuvent intégrer des groupes de travail.

Information et échanges

Manifestations de l'association et partenaires

- Nombreuses manifestations spécialisées et de réseautage de nos sections et groupements professionnels
- Journées de la Technique
- Nombreux séminaires, conférences, colloques avec rabais pour les membres de Swiss Engineering. P. ex. des manifestations de l'asut, de la SATW, d'electrosuisse, d'Industrie2025 etc.

Reuves SWISS ENGINEERING STZ et SWISS ENGINEERING RTS

Les deux revues SWISS ENGINEERING RTS (en français) et SWISS ENGINEERING STZ (en allemand) informent nos membres 10 x par an sur les derniers développements techniques. Des publications spéciales sont éditées plusieurs fois par an (essentiellement en allemand), gratuitement pour les membres domiciliés en Suisse, en même temps que la RTS/STZ: 4 x BAU & ARCHITEKTUR (En allemand; si vous souhaitez recevoir ce magazine, un abonnement peut être commandé auprès du secrétariat), 1 x Energie Énergie, 1 x automation, 1 x machines, 1 x technique ferroviaire.

App «SWISS ENGINEERING»

L'app «SWISS ENGINEERING» peut être téléchargée dans l'iTunes Store, Google Play Store et chez Amazon pour tous les appareils mobiles courants sur le marché (tablettes et smartphones). Outre les publications régulières de SWISS ENGINEERING RTS et STZ, toutes les éditions spéciales sont également disponibles.

Réductions pour d'autres revues

Réductions sur les abonnements aux revues spécialisées suivantes: 10% de rabais sur VDI Nachrichten, HK-Gebäude-technik pour CHF 108.– au lieu de CHF 138.–, TEC21/TRACÉS/archi avec 30% de rabais en Suisse et 20% à l'étranger, 25% de rabais sur IM+io et 40% de rabais sur «Schweizer Baudokumentation», plus de 50% de réduction sur «Schweizer Energiefachbuch» (en allemand). La souscription se fait par l'intermédiaire du secrétariat général. Les membres bénéficient également d'un rabais de 20% sur toutes les publications imprimées et en ligne des éditions vdf lors d'une commande directe sur leur site Web.

Carrière et formation

Brochure sur les salaires SALÂRE/SALAIRES

Swiss Engineering UTS publie chaque année en septembre les résultats de l'enquête annuelle sur les salaires. La brochure coûte CHF 150.– (frais de port et d'emballage en sus); les membres domiciliés en Suisse la reçoivent gratuitement avec la RTS/STZ. Pour les employeurs ainsi que pour les salariés, l'enquête sur les salaires sert de référence pour les négociations salariales annuelles et permet d'approfondir des questions d'ordre qualitatif relatives à la carrière et au travail.

Outil salaires en ligne

Les membres ont un accès exclusif à l'outil salaires en ligne, qui leur permet, par exemple, de se préparer dans les meilleures conditions à un entretien d'embauche.

Plate-forme emploi pour jeunes diplômés

En collaboration avec oprandi & partner, les futurs diplômés ou les jeunes tout juste diplômés des HES et EPF de soumettre leur CV en vue d'une relecture. Ils obtiennent ainsi des informations importantes pour leurs futures recherches d'emploi.

Gestion de carrière

Consultation de gestion de carrière auprès de oprandi & partner management ag. Des spécialistes analysent votre situation actuelle et votre parcours professionnel, puis exposent les options qui s'offrent à vous. Les membres peuvent bénéficier d'une consultation de trois heures auprès de oprandi & partner management ag pour CHF 500.–. Toute prestation supplémentaire est facturée, en fonction des prestations effectives, selon un tarif horaire de CHF 175.– par heure.

Formations continues

Swiss Engineering UTS offre des réductions sur des formations continues dans différents domaines.

- 10% sur les formations CAS et les séminaires de l'école des cadres Swissmem
- 15% de réduction sur les tarifs des cours de Rochester-Bern Executive MBA
- 10% de réduction sur les tarifs des cours pour la participation au CAS General Management destiné aux membres de conseils d'administration de Rochester-Bern
- 10% de rabais chez Business Tools pour les formations sur le thème de la création d'entreprise/du travail indépendant
- 10% de rabais sur tous les cours de sanu future learning ag

Aide des fondations de Swiss Engineering UTS pour des projets et la formation continue

Après plus de deux années d'adhésion, les membres peuvent demander à bénéficier des aides suivantes:

- Pour les formations continues: prêts remboursables sans intérêts
- Pour les projets: contributions
- Situations d'urgence: prêts remboursables sans intérêts ou contribution à un conseil

Conseils et business

Prêt pour le marché du travail

Des offres de soutien sur mesure avec divers modules permettant de contrôler régulièrement sa compétitivité sur le marché du travail et de l'optimiser avec des mesures de formation continue. Combinaison d'un programme en ligne avec un conseil personnalisé, des séminaires, un coaching et des entretiens individuels.

Normes SIA

10% de rabais sur la «iNorm»: licence pour l'accès aux normes via Internet. Il est possible de s'abonner à l'intégralité ou à une partie des normes (pendant une année civile complète ou par trimestre au pro rata). L'offre (iNorm standard) permet de télécharger, d'imprimer ou de copier des normes.

Conseil juridique

Conseil juridique gratuit jusqu'à une heure max. par semestre ou deux heures par an pour nos membres dans le domaine du droit du travail, des contrats, des contrats d'entreprise et de la responsabilité civile. Un conseil juridique privé n'est pas possible. Contact avec les experts juridiques par l'intermédiaire du secrétariat général.

Conseil en brevets

Information sommaire par téléphone gratuite jusqu'à 30 minutes au maximum; conseil sur toutes les questions de brevets et prestations de services complètes pour les brevets nationaux et internationaux sous conditions spéciales (Suisse, EEE, USA et dans le monde entier). Ces prestations incluent, par exemple, les recherches de brevets, l'élaboration de brevets, les dépôts de brevets, l'analyse de violation de

brevets, la représentation en cas de procédure judiciaire et de négociation de contrats de licences. Contact avec les experts en brevets par l'intermédiaire du secrétariat général.

Conseil économique

Nous vous proposons un soutien sur les thèmes économiques en coopération avec Consulta AG, Gesellschaft für Wirtschafts- und Unternehmensberatung. Les membres de Swiss Engineering peuvent bénéficier d'un conseil gratuit d'une durée max. de 15 minutes.

Caisse de pension

La CPAT a été créée en 1961 en tant que fondation indépendante sous le nom de Caisse de Prévoyance des Associations Techniques SIA UTS FAS FSAI. Elle est née de la volonté des ingénieur(e)s et architectes de garantir leur prévoyance professionnelle dans le cadre d'une propre caisse de pension adaptée à leurs besoins. Elle est ouverte à tous les travailleurs indépendants et aux sociétés. Swiss Engineering est l'une des associations faîtières et est représentée au conseil de fondation par quatre personnes.

Conditions spéciales

Conditions spéciales Apple

Conditions spéciales sur les produits Apple chez DQ Solutions AG ainsi que sur les prestations de garantie et de service.

Financements

Conditions spéciales auprès de la Banque Cler pour les produits et prestations suivants: «Trafic des paiements et épargne», «Placements», «Hypothèques» et «Planification financière» (p. ex. paquet bancaire gratuit les deux premières années, 25% de rabais sur les frais de courtage ou sur des frais divers, 0,2% de rabais sur les intérêts hypothécaires (fixes ou variables).

Entrée à moitié prix au Swiss Science Center

Technorama à Winterthour

Les membres de Swiss Engineering et les membres de leur famille qui les accompagnent bénéficient de 50% de réduction sur le prix d'entrée sur présentation de leur carte de membre.

Appartements de vacances fort appréciés

La fondation Swiss Engineering UTS possède six appartements de vacances à Davos, Loèche-les-Bains et Oberwald. Les appartements de 1 à 3 pièces peuvent être loués par les membres à des conditions avantageuses (les non-membres paient 20% en plus).

Cartes de crédit

Nos membres peuvent demander auprès de la Cornèr Bank une carte Visa ou Mastercard gratuite pendant un an. À partir de la deuxième année, les frais annuels sont de CHF 50.– (au lieu de CHF 100.–, ou CHF 75.–). Demande de carte de crédit par e-mail au secrétariat général.

Assurances complémentaires maladie/accident

Swiss Engineering UTS a conclu des contrats à tarif préférentiel pour des assurances complémentaires avec Atupri, Helsana, CSS et Sanitas et propose ainsi à ses membres des prestations d'assurance intéressantes et avantageuses.

Assurance automobile, habitation et responsabilité civile

Zurich assurances propose à nos membres des conditions avantageuses pour l'assurance automobile, l'assurance ménage et responsabilité civile privée de l'assurance en ligne.

Offres d'emploi

- Conditions préférentielles pour la publication d'annonces sur Jobs.NZZ.ch: 15% de rabais
- Conditions spéciales pour les offres d'emploi sur la plateforme de l'emploi de Swiss Engineering

Flexcube – système de meubles modulables

20% de rabais sur l'ensemble de la gamme de ce système suisse de meubles modulables pour bureau et Home Office (en cas d'achat direct).